



Orvalle

en marcha

*Te presentamos las 9 medidas
con las que en Orvalle estamos preparados para
cuidarte*

Última actualización
28 de agosto

Como cada aventura que hemos vivido
desde 1978: *juntos mucho mejor*

orvalle.es/enmarcha
orvallecovid19@gmail.com

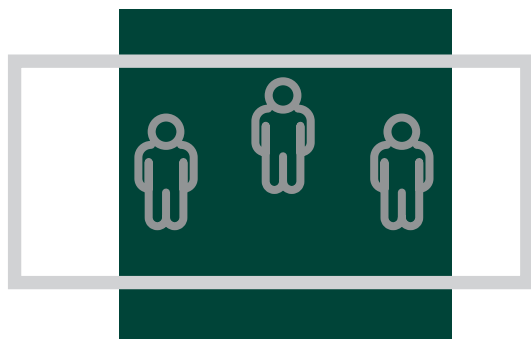
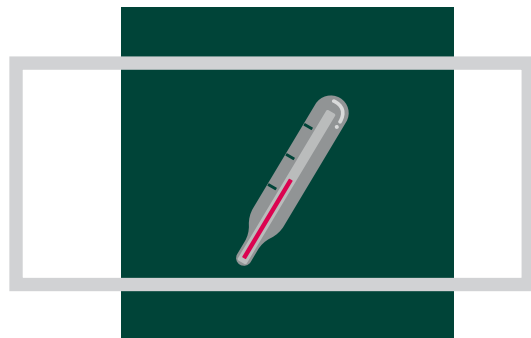

Puedes venir al Colegio siempre que

- No existan síntomas ni tengas fiebre.*
- No hayas estado en contacto estrecho con una persona afectada por COVID-19 y sin medidas de seguridad.
- No se presenten factores de riesgo.

En caso afirmativo de cualquiera de las anteriores pautas, deberás presentar a la responsable Covid y médico del Colegio Susy Yanes, la prueba PCR negativa que verifica que tu estado de salud te permite acudir al Colegio.

*Tomaremos la temperatura al personal docente y alumnado al llegar al Colegio.

Objetos de uso personal

- El uso de mascarilla homologada (FPP2/quirúrgica/de tela con filtro) es obligatorio para todo el personal en todo momento, a partir de los 6 años de edad.
- Se entregará a las profesoras una pantalla protectora y bata.
- Se usará protección ocular cuando haya riesgo de contaminación de los ojos.
- Se procurará que todo el colectivo educativo lleve a cabo una buena higiene de manos, de al menos 5 veces al día.
- Deberás traer tu propia botella de agua.

Convivencia

- Se permiten los comedores escolares, siempre extremando las medidas higiénicas y con mucho cuidado de no romper los grupos de convivencia. En Orvalle serán turnos escalonados, por grupos de convivencia y respetando en todo momento las distancias de seguridad.
- En el transporte escolar se exigirá mascarilla a los alumnos de 3 a 5 años y asignaremos una plaza fija para cada alumno en el autobús.
- En caso de que se detecte un positivo, se cuenta con los medios necesarios para un correcto procedimiento.

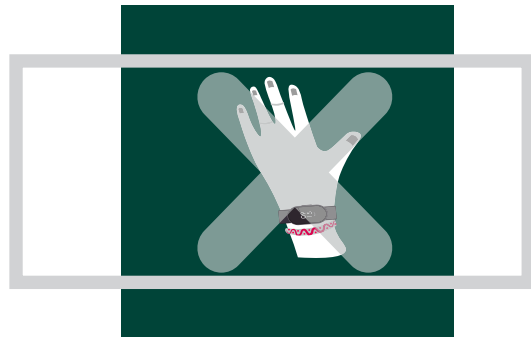
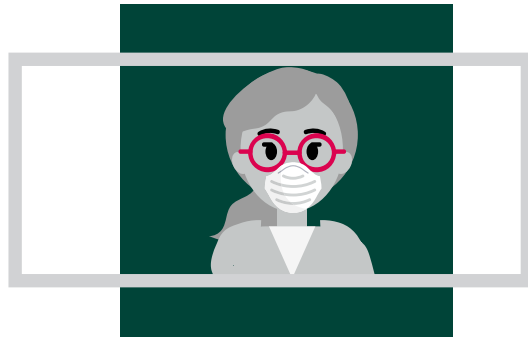

Lavado de manos o desinfección con gel

Todo el colectivo educativo tendrá a su disposición gel desinfectante del que deberá hacer uso, o en su defecto el lavado de manos:

- Al llegar al Colegio.
- Antes y después de estar en contacto con un usuario.
- Tras estornudar, toser o sonarse la nariz, o tras estar en contacto con alguien que lo haya hecho.
- Después de utilizar el baño, el transporte público o tocar superficies sucias.
- Antes y después de comer.

En la cara

- Lleva el pelo recogido.
- Evita utilizar lentillas.
- Evita tocarte los ojos, nariz y boca.
- Retira el maquillaje u otros productos cosméticos que puedan ser fuente de exposición prolongada en caso de resultar contaminados.

En las manos

- Lleva las uñas cortadas.
- Queda prohibido que las alumnas lleven anillos, pulseras y pendientes.
- Retira el maquillaje u otros productos cosméticos que puedan ser fuente de exposición prolongada en caso de resultar contaminados.

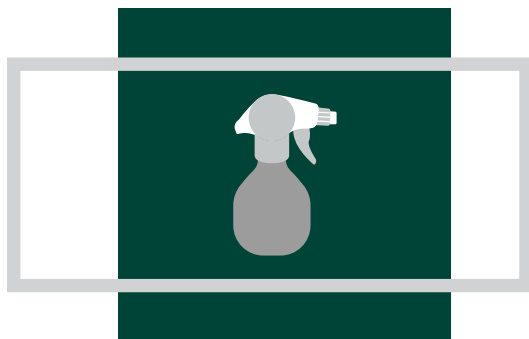
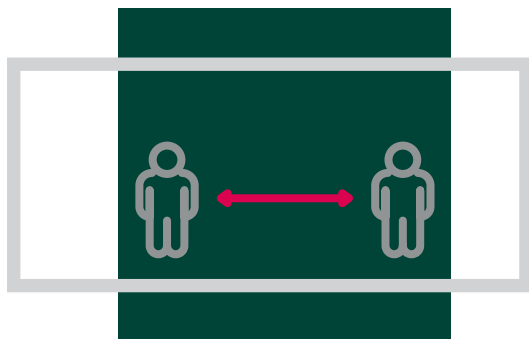

Siempre metro y medio

- Respetar en todo momento la distancia de seguridad de metro y medio
- Respetar en todo momento el aforo de cada sala, que verás indicado en los diferentes carteles.
- Evitar el contacto físico y compartir material.
- El ascensor, en caso de necesidad, lo usará una sola persona de cada vez, a excepción de discapacidad, que se podrá acceder acompañado.
- Deberás utilizar para subir al primer piso la escalera del Oratorio, y para bajar siempre la de Infantil. Además, deberás evitar el uso de la barandilla al subir y bajar las escaleras.

Organización escalonada

Serán escalonados para respetar la distancia de seguridad en todo momento, y se comunicarán oportunamente los horarios de:

- La entrada y salida del Colegio
- Docencia y comedor.

Limpieza y desinfección

- Reforzamos la limpieza y desinfección de todo el Colegio, poniendo especial atención a los puntos críticos, zonas comunes y baños.
- También realizaremos una retirada diaria de residuos para evitar focos de infección.

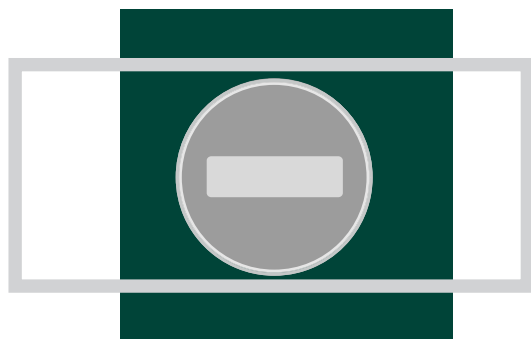

Ventilación

- Ventilación diaria, regular y constante de todos los espacios del Colegio.
- Trataremos de mantener las puertas abiertas siempre que sea posible.

Restricción de acceso

- Limitaremos el acceso al Colegio a lo imprescindible.
- Las convocatorias de padres (reuniones, cursos..) tendrán lugar en espacios que aseguren en todo momento el mantenimiento de la distancia de seguridad.
- Se procurará que no coincidan padres y alumnas en el mismo espacio y momento.

Orvalle *en marcha*

Comenzamos el curso con el escenario II de semipresencialidad:

Desde los 2 años hasta 2º de la ESO incluido, la modalidad será presencial.

Desde 3º de la eso hasta 2º de bachillerato, la modalidad será semipresencial en días alternos, en su horario habitual. Os comunicaremos más detalles oportunamente.

Marco de actuación: “plan de vuelta segura a las aulas” presentado por la Comunidad de Madrid.

orvalle.es/enmarcha
orvallecovid19@gmail.com